

ข้อมูลพื้นฐานของสถานศึกษา

ประวัติโรงเรียน

ชื่อโรงเรียนยอแซฟพิจิตร ตั้งอยู่เลขที่ 80 ตำบลท่าหลวง อำเภอเมือง จังหวัดพิจิตร สังกัดสำนักงานคณะกรรมการการศึกษาเอกชน โทรสาร 056650599 E-mail ; josephphichit@hotmail.com website www.josephphichitschool.ac.th

- 1.2 ได้รับอนุมัติจัดตั้งเมื่อ วันที่ 16 พฤษภาคม 2540
- 1.3 เปิดสอนระดับชั้นก่อนประถมศึกษา ถึงระดับชั้นมัธยมศึกษาตอนต้น
- 1.4 เนื้อที่ 6 ไร่ 2 งาน 97 ตารางวา
- 1.5 เขตพื้นที่บริการ สำนักงานเขตพื้นที่การศึกษาประถมศึกษาพิจิตร เขต 1
- 1.6 ประวัติโรงเรียน

โรงเรียนยอแซฟพิจิตร เป็นโรงเรียนในสังกัดสำนักงานคณะกรรมการส่งเสริมการศึกษาเอกชน ตั้งอยู่เลขที่ 80 หมู่ 8 ถนนพิจิตร – ตะพานหิน ตำบลท่าหลวง อำเภอเมือง จังหวัดพิจิตร รหัสไปรษณีย์ 66000 โทรศัพท์ 056-650599 โทรสาร 056-650599 Website www.josephphichitschool.ac.th เป็นโรงเรียนคาทอลิกของสภาการศึกษาแห่งประเทศไทย ในความรับผิดชอบของฝ่ายการศึกษาสังฆมณฑลนครสวรรค์ เปิดทำการสอนตั้งแต่ระดับก่อนประถมศึกษา ในปีการศึกษา 2540 ปัจจุบันบริหารงานโดย บาทหลวง ประเสริฐ สิทธิ เป็นผู้รับใบอนุญาต และ นางสาว บุญชอบ หัวใจ เป็นผู้จัดการโรงเรียน และ ผู้อำนวยการโรงเรียน มีครู 74 คน มีนักเรียน 1,381 คน มีอาคารเรียน 3 หลัง คือ อาคารเรียนยอแซฟเป็นอาคาร 2 ชั้นระดับก่อนประถมศึกษา มี 10 ห้องเรียน และอาคารเรียนเซนต์เมรี่เป็นอาคารเรียนอเนกประสงค์ 4 ชั้น ระดับประถมศึกษา มี 22 ห้องเรียน และอาคารช่างตาครุส เป็นอาคารระดับมัธยมศึกษา ตอนต้น มี 6 ห้องเรียน ซึ่งโรงเรียนได้พัฒนาการศึกษาภายใต้ปรัชญาของโรงเรียน “คุณธรรม นำความรู้” คือ การพัฒนาคนให้เป็นคนสมบูรณ์ทั้งด้านร่างกาย จิตใจ สติปัญญา อารมณ์และสังคม โดยมุ่งหวังให้อยู่ในสังคมได้อย่างมีความสุข

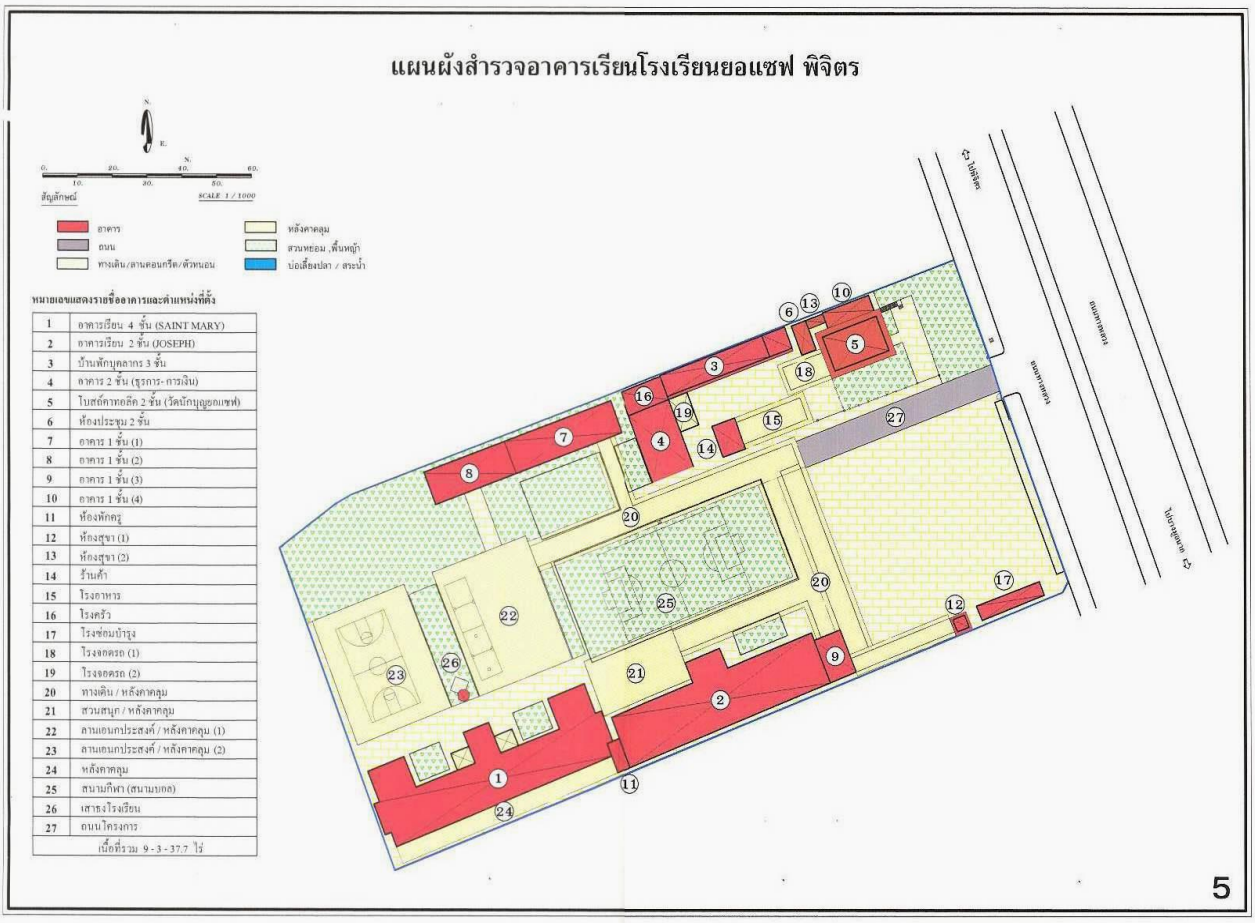

โครงสร้างการบริหาร

โครงสร้างการบริหารโรงเรียนยอแซฟพิจิตร

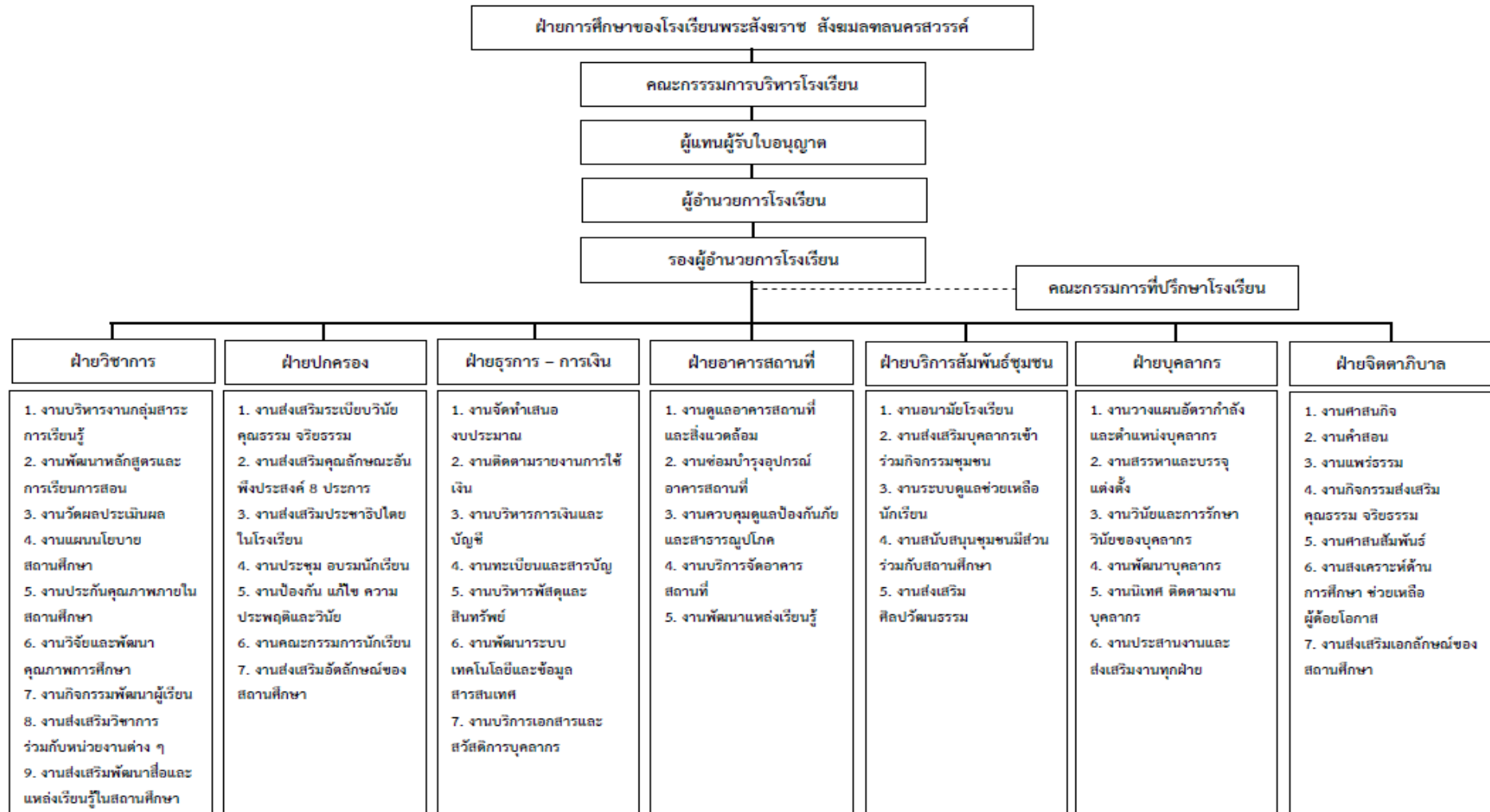

โรงเรียนยอแซฟพิจิตร แบ่งโครงสร้างการบริหารงานเป็น 4 แผนงาน ได้แก่ แผนงานบริหารวิชาการ แผนงานบริหารงบประมาณ แผนงานบริหารบุคคล แผนงานบริหารทั่วไป ซึ่งผู้บริหารยึดหลักการบริหารแบบมีส่วนร่วม

พันธกิจ

1. พัฒนาผู้เรียนให้มีคุณธรรม จริยธรรม และค่านิยมที่พึงประสงค์
2. พัฒนาคุณภาพผู้เรียนตามมาตรฐานการศึกษาขั้นพื้นฐานสู่คุณภาพระดับสากลตามศักยภาพ
3. พัฒนาคุณภาพผู้เรียนเสริมทักษะพัฒนาการด้านร่างกาย อารมณ์ จิตใจ สังคม และ

สติปัญญา

4. พัฒนาคุณภาพบุคลากรมีความรู้ตามมาตรฐานวิชาชีพและสร้างขวัญกำลังใจในการ

ปฏิบัติงาน

5. พัฒนาระบบประกันคุณภาพภายในสู่โรงเรียนมาตรฐานสากล
6. พัฒนาระบบการบริหารจัดการศึกษาแบบมีส่วนร่วมให้มีคุณภาพตามเกณฑ์มาตรฐาน

คุณภาพการศึกษา

7. ส่งเสริมการดำเนินชีวิตตามหลักปรัชญาเศรษฐกิจพอเพียง
8. พัฒนาทรัพยากรด้านการศึกษา แหล่งการเรียนรู้ให้เพียงพอต่อการจัดการเรียนรู้
9. ส่งเสริมนักเรียนอนุรักษ์ศิลปวัฒนธรรม ประเพณีไทย รักษาสิ่งแวดล้อมและพลังงาน
10. ส่งเสริมและพัฒนาหลักสูตรและกระบวนการจัดการเรียนการสอนที่เน้นผู้เรียนเป็นสำคัญ

กลยุทธ์ของสถานศึกษา

1. ปลูกฝังนักเรียนให้มีคุณธรรม – จริยธรรม มีคุณลักษณะพึงประสงค์ 8 ประการ นำหลักธรรมคำสอนของศาสนาที่ตนนับถือเป็นแนวทางปฏิบัติในชีวิตประจำวัน
2. ส่งเสริมความเป็นเลิศทางวิชาการ ด้านคณิตศาสตร์ ภาษาอังกฤษ วิทยาศาสตร์ มีทักษะการคิด การใช้เทคโนโลยีเพื่อการสื่อสาร มีสุนทรียภาพ ด้านศิลปะ ดนตรีและกีฬา สู่มาตรฐานสากล
3. เสริมทักษะพัฒนาการด้านร่างกาย อารมณ์ จิตใจ สังคม และสติปัญญา
4. พัฒนาหลักสูตรและกระบวนการเรียนการสอนเน้นผู้เรียนเป็นสำคัญ
5. ส่งเสริมนักเรียนให้มีสุขลักษณะนิสัยที่ดี ร่างกายแข็งแรงและมีสุขภาพจิตดี
6. สร้างจิตสำนึกรักความเป็นไทยปฏิบัติตนตามขนบธรรมเนียมประเพณี ตลอดจนอนุรักษ์ศิลปวัฒนธรรม ทรัพยากรและรักษาสิ่งแวดล้อม
7. ปรับปรุงอาคารสถานที่ และจัดบรรยากาศสภาพแวดล้อม แหล่งเรียนรู้ให้เอื้อต่อการจัดกิจกรรมการเรียนรู้
8. พัฒนาบุคลากรให้มีความรู้ ความสามารถในการปฏิบัติงานอย่างมีประสิทธิภาพ
9. พัฒนาระบบการบริหารจัดการให้มีประสิทธิภาพ
10. ส่งเสริมการน้อมนำหลักปรัชญาเศรษฐกิจพอเพียงมาใช้ในการดำเนินชีวิต

เป้าหมาย

1. ผู้เรียนมีคุณธรรม จริยธรรม และค่านิยมที่พึงประสงค์
2. นักเรียนมีคุณภาพตามมาตรฐานการศึกษาขั้นพื้นฐานสู่คุณภาพระดับสากลตามศักยภาพ
3. บุคลากรมีคุณภาพตามมาตรฐานวิชาชีพและมีขวัญกำลังใจในการปฏิบัติงาน
4. พัฒนาระบบประกันคุณภาพภายในสู่โรงเรียนมาตรฐานสากล
5. โรงเรียนมีการบริหารจัดการแบบมีส่วนร่วม
6. นักเรียนสามารถนำหลักปรัชญาของเศรษฐกิจพอเพียงมาเป็นแนวทางในการดำรงชีวิต
7. โรงเรียนมีอาคารสถานที่ แหล่งเรียนรู้และทรัพยากรทางการศึกษาอย่างเพียงพอและใช้ให้เกิดประโยชน์สูงสุด
8. ผู้เรียนเห็นคุณค่าและร่วมอนุรักษ์ศิลปวัฒนธรรม ประเพณีไทยและรักษาสิ่งแวดล้อมและพลังงาน
9. สถานศึกษามีหลักสูตรและกระบวนการจัดการเรียนการสอนที่เน้นผู้เรียนเป็นสำคัญและสอดคล้องกับการศึกษาของชาติ

คติพจน์ : สัตย์ซื่อ ถือคุณธรรม

คำขวัญโรงเรียน : คุณธรรมนำการศึกษา เพื่อพัฒนาตนเองและสังคม

ต้นไม้ประจำโรงเรียน : ต้นชมพูพันธุ์ทิพย์



อักษรย่อโรงเรียน : ย.พ.

สีประจำโรงเรียน : สีเขียว – สีขาว

สีเขียว หมายถึง ความเจริญงอกงาม

สีขาว หมายถึง ความบริสุทธิ์



ธงสีโรงเรียนขอแซฟไฟดร์



ตราประจำโรงเรียน มีความหมายดังนี้

๑. **รูปนักบุญยอแซฟ** เป็นเครื่องหมายหรือตราประจำโรงเรียนยอแซฟฟิจิตร นักบุญยอแซฟ ทรงอุ้ม พระเยซูไว้ในอ้อมแขนด้วยความรัก ความเอาใจใส่เหมือนดังครุฑที่โอบกอดลูกศิษย์ด้วยความรักและอบอุ่น
๒. **ช่อมะกอก** หมายถึง ชัยชนะ การดำรงชีวิตในสันติสุข
๓. **วงกลม** หมายถึง โลก ซึ่งนักบุญยอแซฟยังอยู่ท่ามกลางโลก เพื่อคุ้มครอง ช่วยเหลือมนุษยทุกคน

วิสัยทัศน์ผู้บริหาร พัฒนาคุณภาพการศึกษา สู่ความเป็นเลิศทางวิชาการ บนพื้นฐานความเป็นไทย

วิสัยทัศน์ (VISION)

บริหารจัดการดี นักเรียนมีคุณภาพ เก่ง ดี มีสุข บนพื้นฐานความเป็นไทย น้อมนำหลักปรัชญาเศรษฐกิจพอเพียง สะท้อนจิตตารมณ์พระวรสาร สู่มาตรฐานสากล

พันธกิจ (MISSION)

1. พัฒนาผู้เรียนให้มีคุณธรรม จริยธรรม และค่านิยมที่พึงประสงค์
2. พัฒนาคุณภาพผู้เรียนตามมาตรฐานการศึกษาขั้นพื้นฐานสู่คุณภาพระดับสากลตามศักยภาพ
3. พัฒนาคุณภาพบุคลากรมีความรู้ตามมาตรฐานวิชาชีพและสร้างขวัญกำลังใจในการปฏิบัติงาน
4. พัฒนาระบบประกันคุณภาพภายในสู่โรงเรียนมาตรฐานสากล

5. พัฒนาระบบการบริหารจัดการศึกษาแบบมีส่วนร่วมให้มีคุณภาพตามเกณฑ์มาตรฐาน
คุณภาพการศึกษา

6. ส่งเสริมการดำเนินชีวิตตามหลักปรัชญาเศรษฐกิจพอเพียง

7. พัฒนาทรัพยากรด้านการศึกษา แหล่งการเรียนรู้ให้เพียงพอต่อการจัดการเรียนรู้

8. ส่งเสริมนักเรียนอนุรักษ์ศิลปวัฒนธรรม ประเพณีไทย รักษาสิ่งแวดล้อมและพลังงาน

9. ส่งเสริมและพัฒนาหลักสูตรและกระบวนการจัดการเรียนการสอนที่เน้นผู้เรียนเป็น
สำคัญ

เอกลักษณ์

“ โรงเรียนวิถีดุริสดี ยึดหลักคำสอนของพระเยซู ด้านความรัก ความเมตตา การให้อภัย ความ
ยุติธรรมและสันติ ”

ตัวบ่งชี้ที่ 1.1 ผู้เรียนมีคุณลักษณะที่พึงประสงค์ตาม (จิตตารมณ์พระวรสาร)

ประเด็นการพิจารณา

1. ผู้เรียนดำเนินชีวิตตามความเชื่อและศีลธรรมทางศาสนา (ที่ตนนับถือ)
2. มีวิจรรณญาณที่ดี มีจิตสำนึกที่ดีเพื่อสร้างสังคมที่ดี
3. มีจิตวิญญาณแห่งความรัก มีความสัมพันธ์ที่ดีและมิตรภาพกับทุกคน
4. มีความตระหนักและรับผิดชอบร่วมกับผู้อื่นในสังคม
5. มีชีวิตร่วมกันกับผู้อื่นอย่างสันติ

อัตลักษณ์

ความมีระเบียบวินัย

คำอธิบาย

หมายถึง นักเรียนมีคุณลักษณะที่แสดงออกถึงการปฏิบัติตนมีระเบียบวินัยในการเดินแถว การเข้าแถวและการแต่งกาย

ปรัชญา : คุณธรรม นำความรู้

คติพจน์ : สัตย์ซื่อ ถือคุณธรรม

คำขวัญโรงเรียน : คุณธรรมนำการศึกษา เพื่อพัฒนาตนเองและสังคม

ต้นไม้ประจำโรงเรียน : ต้นชมพูพันธุ์ทิพย์



อักษรย่อโรงเรียน : ย.พ.

สีประจำโรงเรียน : สีเขียว – สีขาว

สีเขียว หมายถึง ความเจริญงอกงาม

สีขาว หมายถึง ความบริสุทธิ์

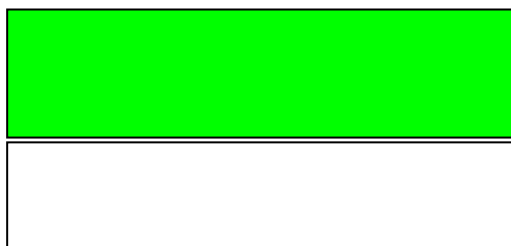

ธงสีโรงเรียนยอแซฟพิจิตร



ตราประจำโรงเรียน มีความหมายดังนี้

๑. **รูปนักบุญยอแซฟ** เป็นเครื่องหมายหรือตราประจำโรงเรียนยอแซฟพิจิตร นักบุญยอแซฟ ทรงอุ้ม พระเยซูไว้ในอ้อมแขนด้วยความรัก ความเอาใจใส่เหมือนดังครูที่โอบกอดลูกศิษย์ด้วยความรักและอบอุ่น
๒. **ช่อมะกอก** หมายถึง ชัยชนะ การดำรงชีวิตในสันติสุข
๓. **วงกลม** หมายถึง โลก ซึ่งนักบุญยอแซฟยังอยู่ท่ามกลางโลก เพื่อคุ้มครอง ช่วยเหลือมนุษยทุกคน

วิสัยทัศน์ผู้บริหาร พัฒนาคุณภาพการศึกษา สู่ความเป็นเลิศทางวิชาการ บนพื้นฐานความเป็นไทย

วิสัยทัศน์ (VISION)

บริหารจัดการดี นักเรียนมีคุณภาพ เก่ง ดี มีสุข บนพื้นฐานความเป็นไทย น้อมนำหลักปรัชญาเศรษฐกิจพอเพียง สะท้อนจิตตารมณ์พระวรสาร สู่มาตรฐานสากล

พันธกิจ (MISSION)

1. พัฒนาผู้เรียนให้มีคุณธรรม จริยธรรม และค่านิยมที่พึงประสงค์
2. พัฒนาคุณภาพผู้เรียนตามมาตรฐานการศึกษาขั้นพื้นฐานสู่คุณภาพระดับสากลตามศักยภาพ
3. พัฒนาคุณภาพบุคลากรมีความรู้ตามมาตรฐานวิชาชีพและสร้างขวัญกำลังใจในการปฏิบัติงาน
4. พัฒนาระบบประกันคุณภาพภายในสู่โรงเรียนมาตรฐานสากล
5. พัฒนาระบบการบริหารจัดการศึกษาแบบมีส่วนร่วมให้มีคุณภาพตามเกณฑ์มาตรฐานคุณภาพการศึกษา

6. ส่งเสริมการดำเนินชีวิตตามหลักปรัชญาเศรษฐกิจพอเพียง

7. พัฒนาระบบการศึกษาด้านการศึกษา แหล่งการเรียนรู้ให้เพียงพอต่อการจัดการเรียนรู้

8. ส่งเสริมนักเรียนอนุรักษ์ศิลปวัฒนธรรม ประเพณีไทย รักษาสิ่งแวดล้อมและพลังงาน

9. ส่งเสริมและพัฒนาหลักสูตรและกระบวนการจัดการเรียนการสอนที่เน้นผู้เรียนเป็นสำคัญ

เอกลักษณ์

“โรงเรียนวิถีคริสต์ ยึดหลักคำสอนของพระเยซู ด้านความรัก ความเมตตา การให้อภัย ความยุติธรรมและสันติ ”

ตัวบ่งชี้ที่ 1.1 ผู้เรียนมีคุณลักษณะที่พึงประสงค์ตาม (จิตตารมณ์พระวรสาร)

ประเด็นการพิจารณา

1. ผู้เรียนดำเนินชีวิตตามความเชื่อและศีลธรรมทางศาสนา (ที่ตนนับถือ)
2. มีวิจรรย์ญาณที่ดี มีจิตสำนึกที่ดีเพื่อสร้างสังคมที่ดี
3. มีจิตวิญญาณแห่งความรัก มีความสัมพันธ์ที่ดีและมีมิตรภาพกับทุกคน
4. มีความตระหนักและรับผิดชอบร่วมกับผู้อื่นในสังคม
5. มีชีวิตร่วมกันกับผู้อื่นอย่างสันติ

อัตลักษณ์

ความมีระเบียบวินัย

คำอธิบาย

หมายถึง นักเรียนมีคุณลักษณะที่แสดงออกถึงการปฏิบัติตนมีระเบียบวินัยในการเดินแถว การเข้าแถวและการแต่งกาย